

Osservatorio DIC e DAC

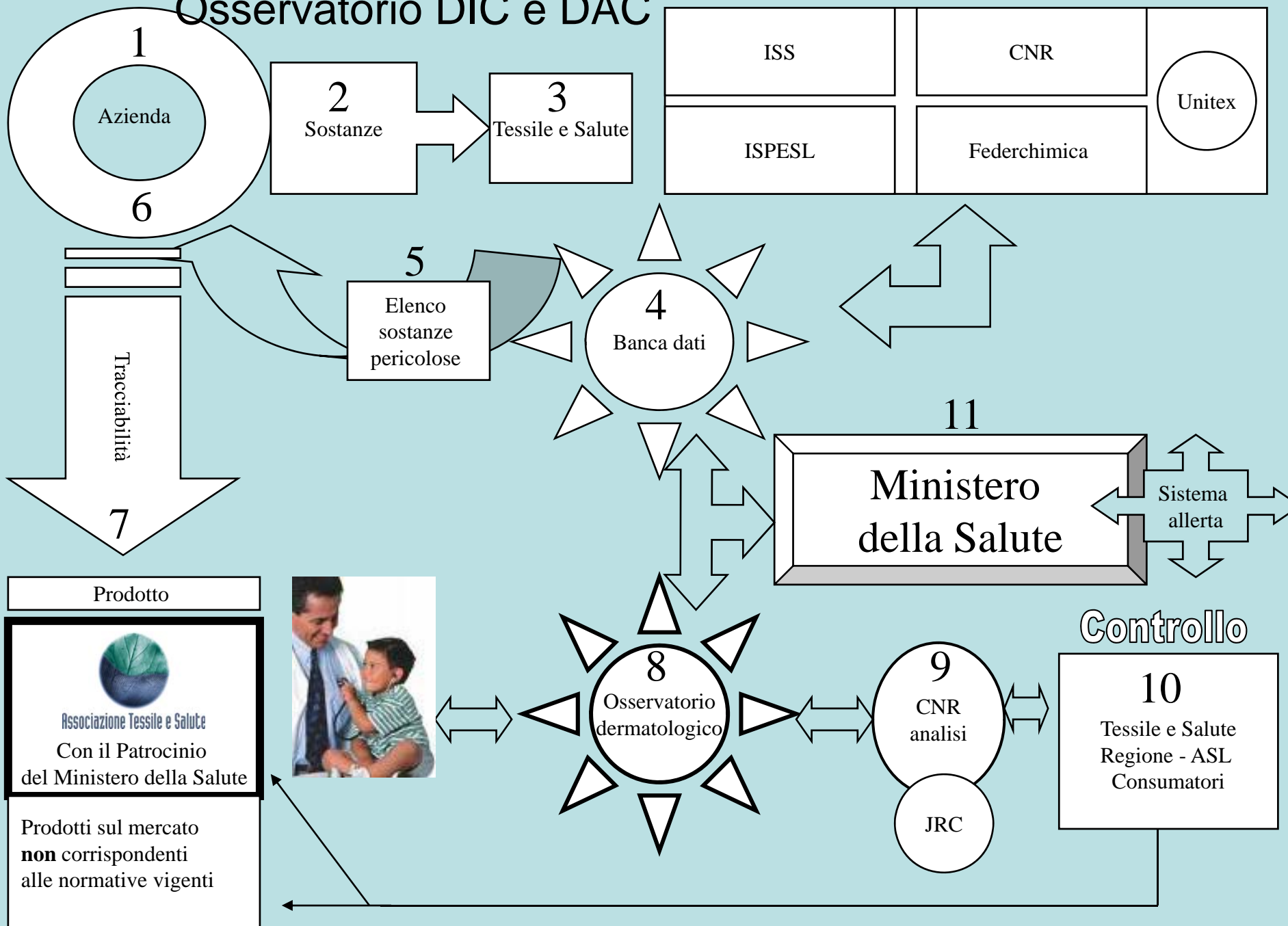

Agenzia Tessile e Salute

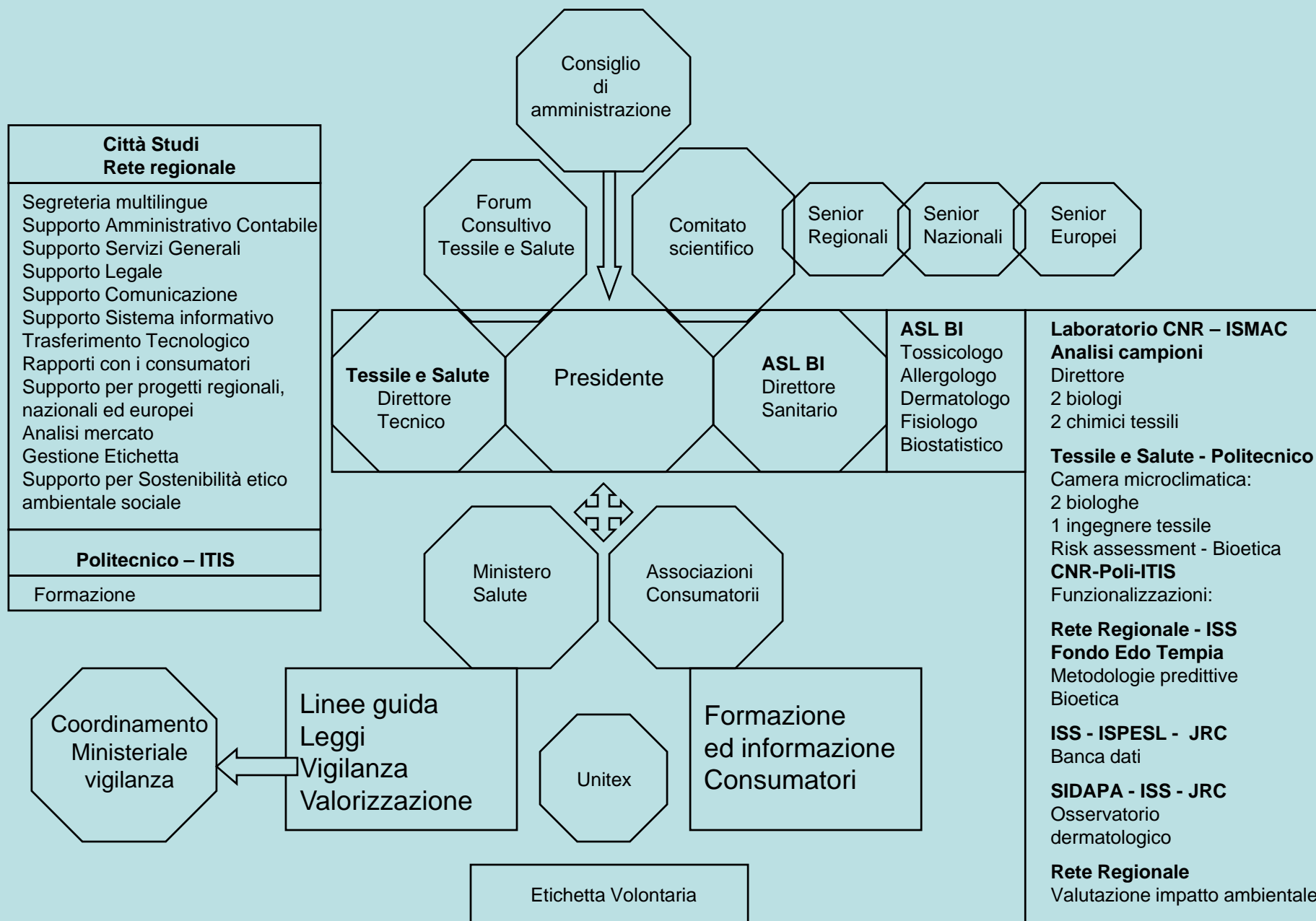

Consiglio di amministrazione

- **Ministero della Salute**
- **Ministero attività produttive**
- **UnionCamere**
- **Regione Piemonte**
- **Amministrazione provinciale**
- **ASL BI**
- **Città Studi**

Forum Consultivo

Associazione Tessile e Salute

Nel quale sono rappresentati
tutti gli **Stakeholder**
dell'abbigliamento
calzature e pelletteria

Comitato scientifico

- OMS
- SANCO – Comunità europea
- ISS
- ISPESL
- Università' Piemontese Medico Dermatologo
- Università' Piemontese Medico del lavoro
- Università' Piemontese Medico sportivo
- Università' Piemontese farmacologo
- CNR - ISMAC
- Politecnico Torino
- Federchimica